

Zarządzenie Nr 29/2024
Nadleśniczego Nadleśnictwa Prudnik
z dnia 29 października 2024 r.
w sprawie wprowadzenia okresowego zakazu wstępu
do lasów Nadleśnictwa Prudnik

zn. spr. ZG.2614.5.2024.SR

Na podstawie art. 26 ust. 3 punkt 1 ustawy z dnia 28 września 1991 r. o lasach (t. j. Dz. U. z 2024 r. poz.530), oraz § 22 ust. 3 Statutu Państwowego Gospodarstwa Leśnego Lasy Państwowe, stanowiącego załącznik do Zarządzenia nr 50 MOŚZNiL z dnia 18 maja 1994 r. w sprawie nadania Statutu Państwowemu Gospodarstwu Leśnemu Lasy Państwowe, zarządzam, co następuje:

§ 1

1. W związku z wystąpieniem na skutek katastrofalnej powodzi znacznych uszkodzeń drzewostanów wprowadzam całkowity zakaz wstępu do lasu na gruntach stanowiących własność Skarbu Państwa, będących w zarządzie Nadleśnictwa Prudnik położonych na terenie gmin Głuchołazy oraz Łambinowice, w części leśnictw Kubice i Pokrzywna – zgodnie z ustaleniami wskazanym w ust. 2.
2. Zakaz wstępu dotyczy:
 - a. Teren leśnictwa Pokrzywna, gmina Głuchołazy – zakazem wstępu objęte są drzewostany znajdujące się pomiędzy drogą leśną prowadzącą od miejscowości Pokrzywna do Przełęcz Mokrej a drogami leśnymi prowadzącymi od Mokrej Przełęcz w kierunku północnym (przez tzw. Kamienne Mosty i Anusię), w stronę miejscowości Jarnołówek obejmujące oddziały leśne o numerach od 198 do 210, w częściach położonych pomiędzy w/w drogami leśnymi a Cichą Doliną, stanowiące w całości dolinę Bystrego Potoku – zgodnie z załącznikiem mapowym;
 - b. Teren leśnictwa Kubice, gmina Łambinowice – zakazem wstępu objęte są drzewostany położone w bezpośrednim sąsiedztwie rzeki Nysa Kłodzka obejmujące oddziały leśne o numerach od 143 do 156 w całości – zgodnie z załącznikiem mapowym.

§ 2

Okresowy zakaz wstępu obowiązuje:

1. Na terenie leśnictwa Kubice, gmina Łambinowice od dnia 29 października 2024 r. do dnia 30 listopada 2024 r.
2. Na terenie leśnictwa Pokrzywna, gmina Głuchołazy od dnia 29 października 2024 r. do dnia 30 czerwca 2025 r.

§ 3

1. Tereny leśne objęte okresowym zakazem wstępu do lasu oznakowane zostaną tablicami informacyjnymi, odpowiednio z ustaleniami § 2, o następującej treści:
 - a. "ZAKAZ WSTĘPU DO LASU OD DNIA 29.10.2024 r. DO DNIA 30.11.2024 r. Z POWODU SKUTKÓW POWODZI NA PODSTAWIE

USTAWY Z 28 WRZEŚNIA 1991 r. O LASACH (tekst jednolity: Dz. U. z 2024 r. poz. 530) NADLEŚNICZY NADLEŚNICTWA PRUDNIK" oraz oznaczone na mapie zagrożeń banku danych o lasach: <https://zakazywstepu.bdl.lasy.gov.pl/zakazy/>

- b. "ZAKAZ WSTĘPU DO LASU OD DNIA 29.10.2024 r. DO DNIA 30.06.2025 r. Z POWODU SKUTKÓW POWODZI NA PODSTAWIE USTAWY Z 28 WRZEŚNIA 1991 r. O LASACH (tekst jednolity: Dz. U. z 2024 r. poz. 530) NADLEŚNICZY NADLEŚNICTWA PRUDNIK" oraz oznaczone na mapie zagrożeń banku danych o lasach: <https://zakazywstepu.bdl.lasy.gov.pl/zakazy/>

2. Zakaz nie dotyczy osób, służb oraz sprzętu używanego do prac związanych z gospodarką leśną, łowiecką, wojska oraz służb zwalczających pożary lub ratujących zdrowie i życie.

§ 4

Traci moc zarządzenie nr 27/2024 Nadleśniczego Nadleśnictwa Prudnik z dnia 14.10.2024 r. w sprawie wprowadzenia okresowego zakazu wstępu do lasów Nadleśnictwa Prudnik

§ 5

Zarządzenie wchodzi w życie z dniem podpisania i obowiązuje do dnia 30 czerwca 2025 r.



Załączniki:

1. Mapa obszaru objętego zakazem wstępu.

Nadleśniczy
Nadleśnictwa Prudnik
Jarosław Mysliński

Otrzymują:

1. *Urząd Miasta i Gminy Głucholazy*
3. *Urząd Gminy Łambinowice*
4. *Komenda Powiatowa Policji w Nysie*
5. *Starostwo Powiatowe w Nysie*
6. *Państwowa Straż Pożarna w Nysie*
7. *RDLP Katowice*
8. *Pracownicy Nadleśnictwa Prudnik – wszyscy*
9. *A/a*

Mapa zakazu wstępu do lasu - Leśnictwo Pokrzywna

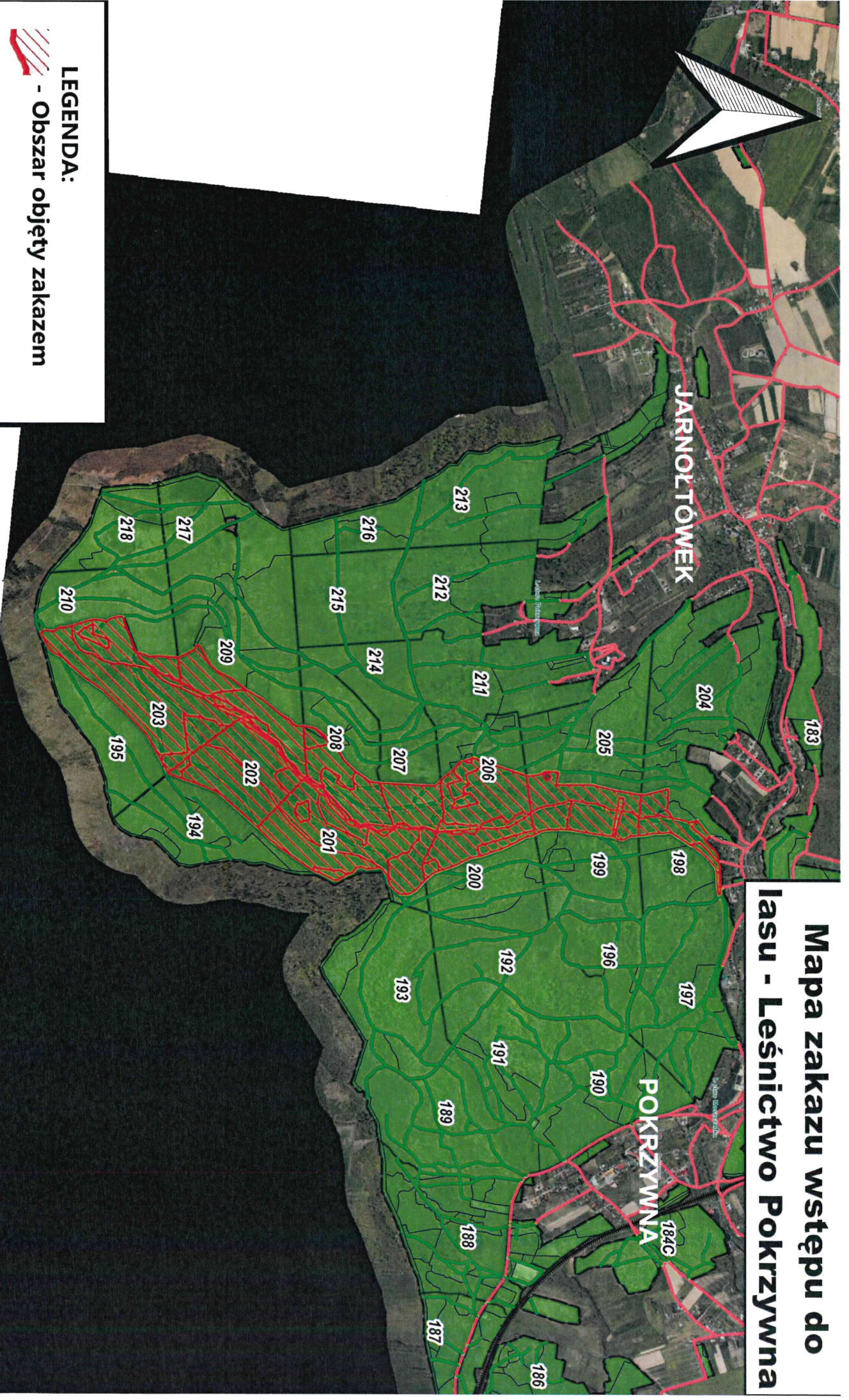

LEGENDA:

 - Obszar objęty zakazem

 - Obszary leśne

Skala 1 : 25 000

Mapa zakazu wstępu do lasu - Leśnictwo Kubice



LEGENDA:

 - Obszar objęty zakazem

 - Obszary leśne

Skala 1 : 25 000